

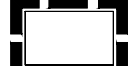

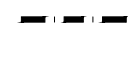

Legende:

-  Grenze der Stadt Südliches Anhalt
-  Ortstafelgrenzen
- Alllasten/ Alllastenverdacht**
  -  Alllastenverdachtsflächen gemäß Alllastenkataster des Landes / DSBA - punktuell
  -  Alllastenverdachtsflächen gemäß Alllastenkataster des Landes / DSBA - flächenhaft
  -  Kennziffer nach Alllasteninformationssystem
- Bergbau**
  -  Altbergbau (ehem. Tagebauflächen sowie Betriebsflächen und bauliche Anlagen des ehem. Tagebau)
  -  Bergbauberechtigung (Bewilligung/ Bergwerkseigentum) (Tagebau noch aktiv)

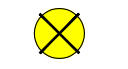

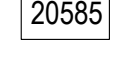
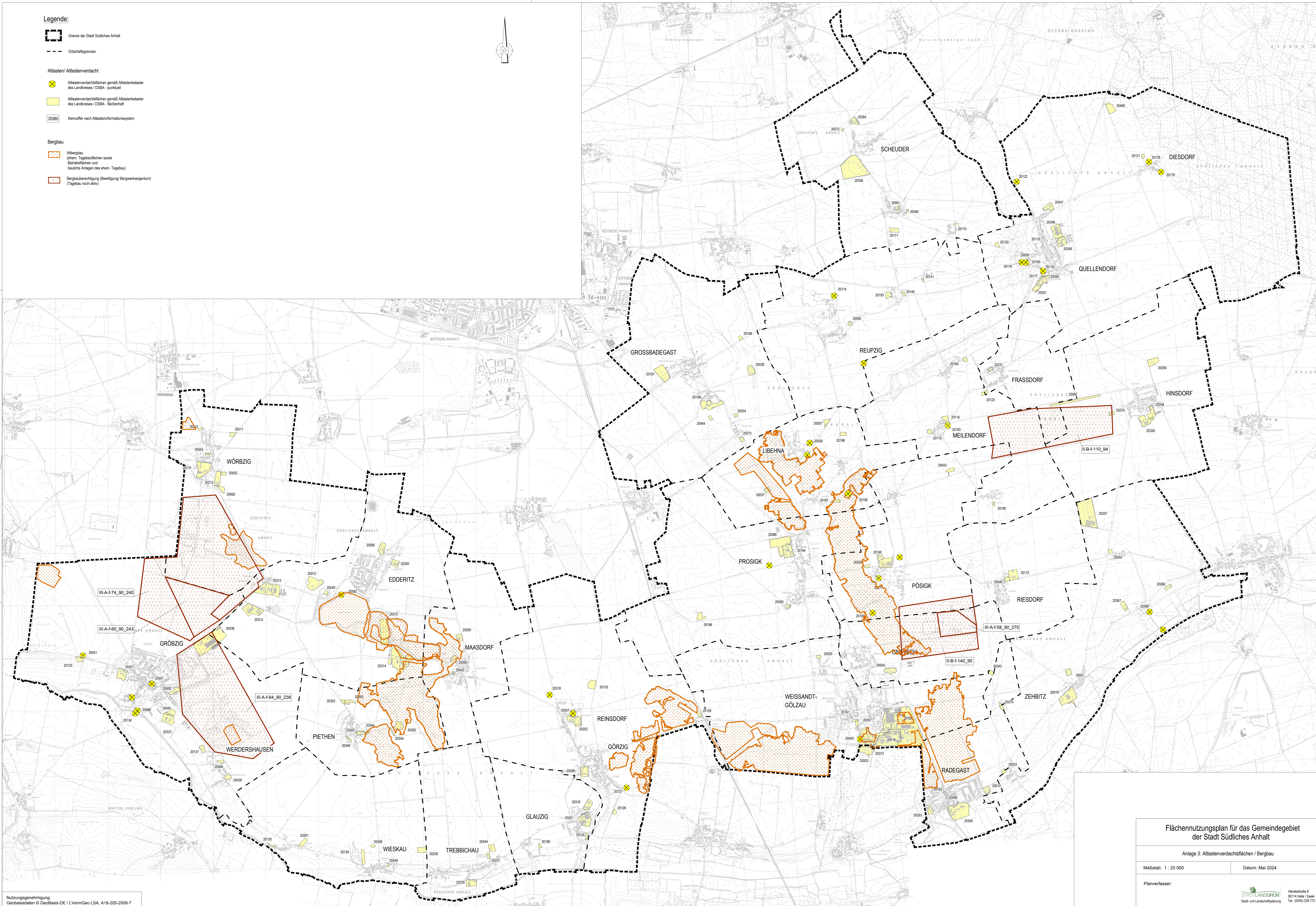
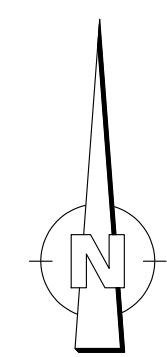
<b>Flächennutzungsplan für das Gemeindegebiet der Stadt Südliches Anhalt</b>	
Anlage 3: Alllastenverdachtsflächen / Bergbau	
Maßstab: 1 : 20 000	Datum: Mai 2024
Planverfasser:	
 Händelstraße 8 06114 Witten / Saale Tel.: (0345) 239 772 0	